

PROCESO PARTICIPATIVO PARA LA ELABORACIÓN DEL PLAN DE ORDENACIÓN DE LOS RECURSOS FORESTALES

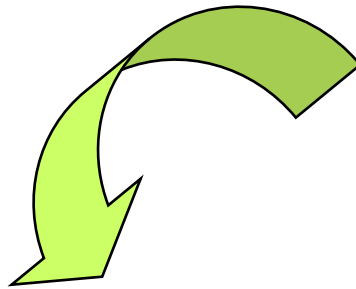

¿POR QUÉ LA PARTICIPACIÓN CIUDADANA?



Elementos de partida:

- ✓ ¿Qué es la participación ciudadana?
- ✓ Complemento de sistema representativo

¿Por qué la participación ciudadana?:

- ✓ Enriquece las decisiones públicas
- ✓ Refuerza la adhesión de los destinatarios
- ✓ Mejora la eficacia de la actuación pública
- ✓ Facilita la gestión de las decisiones públicas

CONTEXTO ACTUAL

- Desafección política
- Complejidades sociales, económicas, culturales..

RÉGIMEN JURÍDICO

- Recomendación comunitaria
- LBRL '85 (reforma 2003)
- Legislación autonómica de régimen local
- Reglamentos locales de participación ciudadana

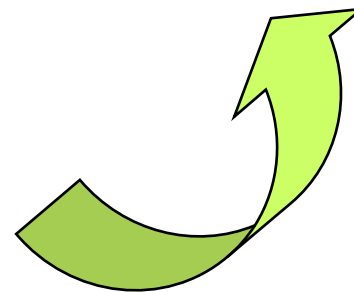

ESTRATEGIA DE PARTICIPACIÓN CIUDADANA DEL GOBIERNO DE ARAGÓN

EJES

PARTICIPACIÓN CIUDADANA EN EL
GOBIERNO DE ARAGÓN

PARTICIPACIÓN CIUDADANA EN EL
ÁMBITO LOCAL

Gobierno de Aragón



¿QUÉ ES UN PORF?

Es un **instrumento de planificación forestal y ordenación del territorio**, con un carácter intermedio, comarcal, entre la estrategia regional y la gestión a escala de monte.

- ✓ **Análisis del territorio**
- ✓ **Diagnóstico territorial**
- ✓ **Plan de actuación**



Ha de atender a la realidad de los agentes implicados en el uso del territorio

OBJETIVO GENERAL

Abrir un espacio de deliberación sobre el 1er borrador del PORF

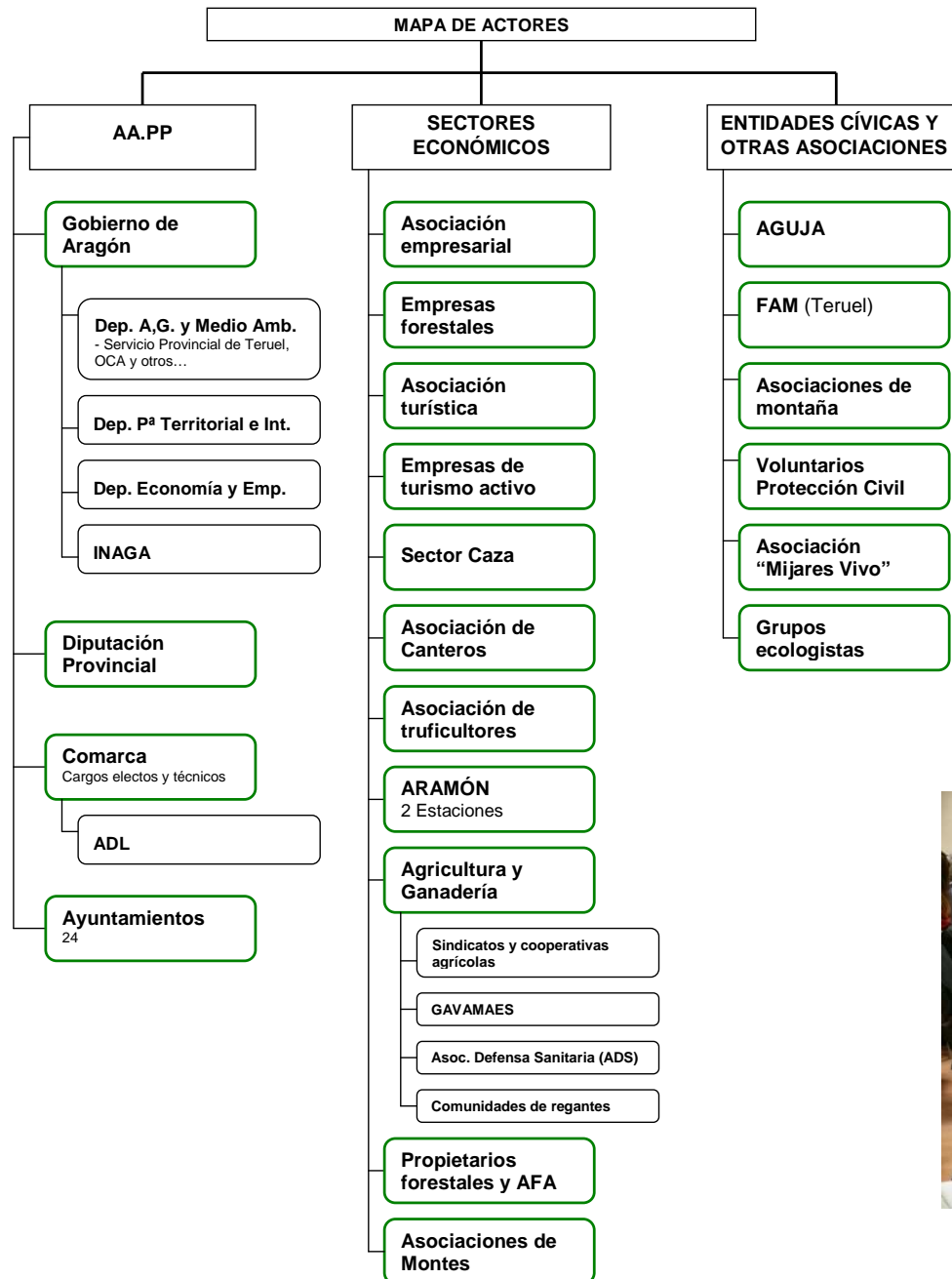

¿Quién participa?

- Ayuntamientos
- Sector primario: agricultura, ganadería, canteros, truficultores...
- Propietarios o gestores públicos y privados de montes
- Asociaciones empresariales y turísticas
- Entidades conservacionistas
- Entidades de desarrollo rural...



PRELIMINAR

1ª FASE: INFORMACIÓN



2ª FASE: DELIBERACIÓN

- Diagnóstico
- Planificación y propuestas

Reuniones en la Sede comarcal

DIAGNÓSTICO (6 Mesas o Talleres)



PLANIFICACIÓN (Sesiones de la Mesa de Trabajo)



3ª FASE: RETORNO

Reunión en la Sede comarcal

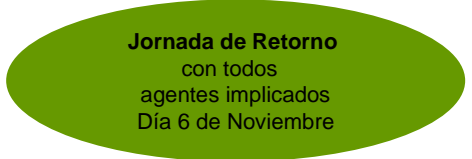

SEGUIMIENTO

APROBACIÓN PORF



ESQUEMA DEL PROCESO

PRELIMINAR

1ª FASE: INFORMACIÓN

Reunión preliminar (Ayuntamientos)
8 de Agosto en la Sede Comarcal

Mosqueruela
Día 12 Sept.
19:00 horas

Mora de
Rubielos
Día 13 Sept.
19:00 horas

Manzanera
Día 14 Sept.
19:00 horas

Jornada específica Propietarios Forestales
Día 21 Sept. 19:00 horas en la Sede Comarcal

F. INFORMACIÓN

- ❑ **CUATRO JORNADAS INFORMATIVAS:**
- ✓ **Mosqueruela, 12 de Septiembre** (Edificio Santa Engracia)
- ✓ **Mora de Rubielos, 13 de Septiembre** (Sede de la Comarca)
- ✓ **Manzanera, 14 de Septiembre** (Centro cultural de Manzanera)
- ✓ **J. específica: propietarios forestales, 21 de Septiembre** (Mora de Rubielos, Sede de la Comarca)



De 19:00 a 20:30 horas

- **Bienvenida y presentación**
- **Explicación del proceso participativo**
- **Exposición del contenido de PORF y de los aspectos a debate**
- **Ruegos y preguntas**
- **Cierre**



ESQUEMA DEL PROCESO

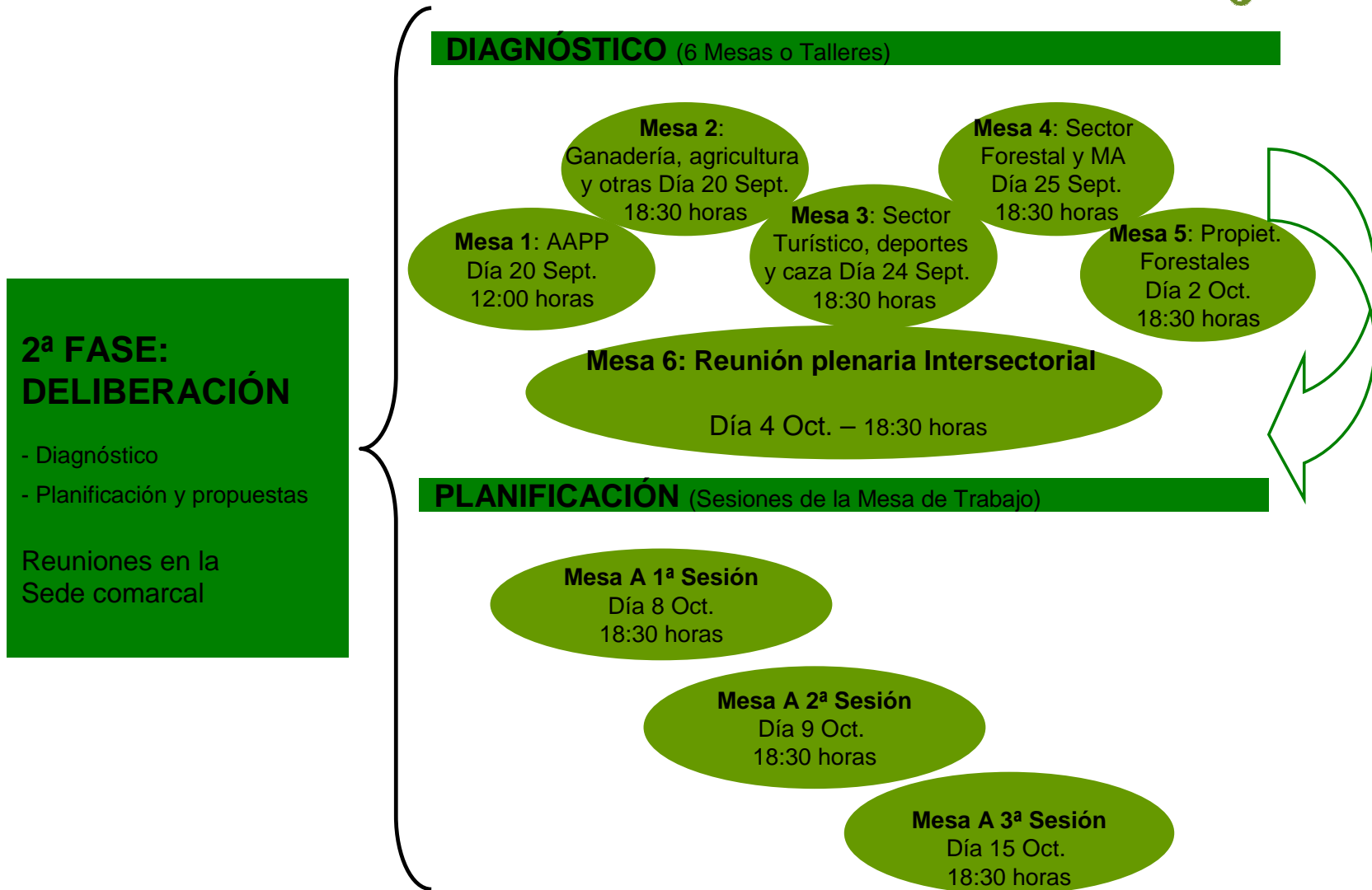

F. DELIBERACIÓN

MESA 1: AAPP



- Responsables políticos y técnicos de Ayuntamientos y Comarca
- Diputación Provincial de Teruel
- Responsables del Gobierno de Aragón
- Departamentos implicados: Departamento de Agricultura, Ganadería y Medio Ambiente
- Servicio Provincial de Agricultura, Ganadería y Medio Ambiente – Dirección técnica del PORF...
- Otros Departamentos: Economía y Empleo, Política Territorial e Interior
- INAGA
- Oficina Comarcal Agroambiental

Día 20 Sept, a las 12:00 h, en la Sede de la Comarca

MESA 2: Ganadería, agricultura y otros



- Asociaciones de Defensa Sanitaria
- GAVAMAES
- Sindicatos y cooperativas agrícolas
- Asociación de recolectores y cultivadores trufa
- Oficina Comarcal Agroambiental
- AGUJA
- Comunidades de regantes
- Explotaciones Agrícolas o Ganaderas...

Día 20 Sept, a las 18:30 h, en la Sede de la Comarca

MESA 3: Sector turístico, deportes y caza



- Responsables públicos municipales
- Asociaciones empresariales
- ARAMON
- Empresas de turismo activo
- Asociaciones deportivas y montaña
- Asociación de voluntarios de protección civil
- AGUJA, Asociación Mijares Vivo...
- Propietarios/gerentes de fincas de caza
- Clubs o asociaciones de cazadores
- Agentes de protección de la naturaleza
- Oficina Comarcal Agroambiental
- INAGA...



Día 24 Sept, a las 18:30 h, en la Sede de la Comarca

MESA 4: Sector Forestal y Medio Ambiente



- Técnicos responsables de la Comarca y Ayuntamientos
- Asociación de Propietarios Forestales de Aragón (AFA)
- Empresas forestales
- Empresas de otros tipos de aprovechamientos
- Laboratorio de Sanidad Forestal
- Oficina Comarcal Agroambiental
- Grupos ecologistas
- Asociación Mijares Vivo...



Día 25 Sept, a las 18:30 h, en la Sede de la Comarca

MESA 5: Propietarios Forestales

- Propietarios forestales

- Zonas y municipios de la Comarca
- Diferentes aprovechamientos:
Madereros, cinegéticos,
micológicos, truficultura....



Día 2 Oct., a las 18:30 h, en la Sede de la Comarca

MESA 6: Reunión plenaria intersectorial

REPRESENTACIÓN DEL CONJUNTO DE PARTICIPANTES Y ACTORES IMPLICADOS

- AAPP
- Ganadería, agricultura y otros
- Sector turístico, deportes y otros
- Caza
- Sector forestal y Medio Ambiente

OBJETIVO



CONTRASTE DEL DIAGNÓSTICO



Día 4 Oct., a las 18:30 h, en la Sede de la Comarca



TALLERES Y MESAS DE PLANIFICACIÓN

MESA T. – 1ª SESIÓN

MESA T. – 2ª SESIÓN

MESA T. – 3ª SESIÓN



Día 8 Octubre, a las 18:30 h, en la Sede de la Comarca
Día 9 Octubre, a las 18:30 h, en la Sede de la Comarca
Día 15 Octubre, a las 18:30 h, en la Sede de la Comarca



DEBATES RESPECTO A LA PLANIFICACIÓN:

- **Objetivos (6)**
- **Líneas estratégicas (8)**
- **Medidas (54) ...**

ESQUEMA DEL PROCESO

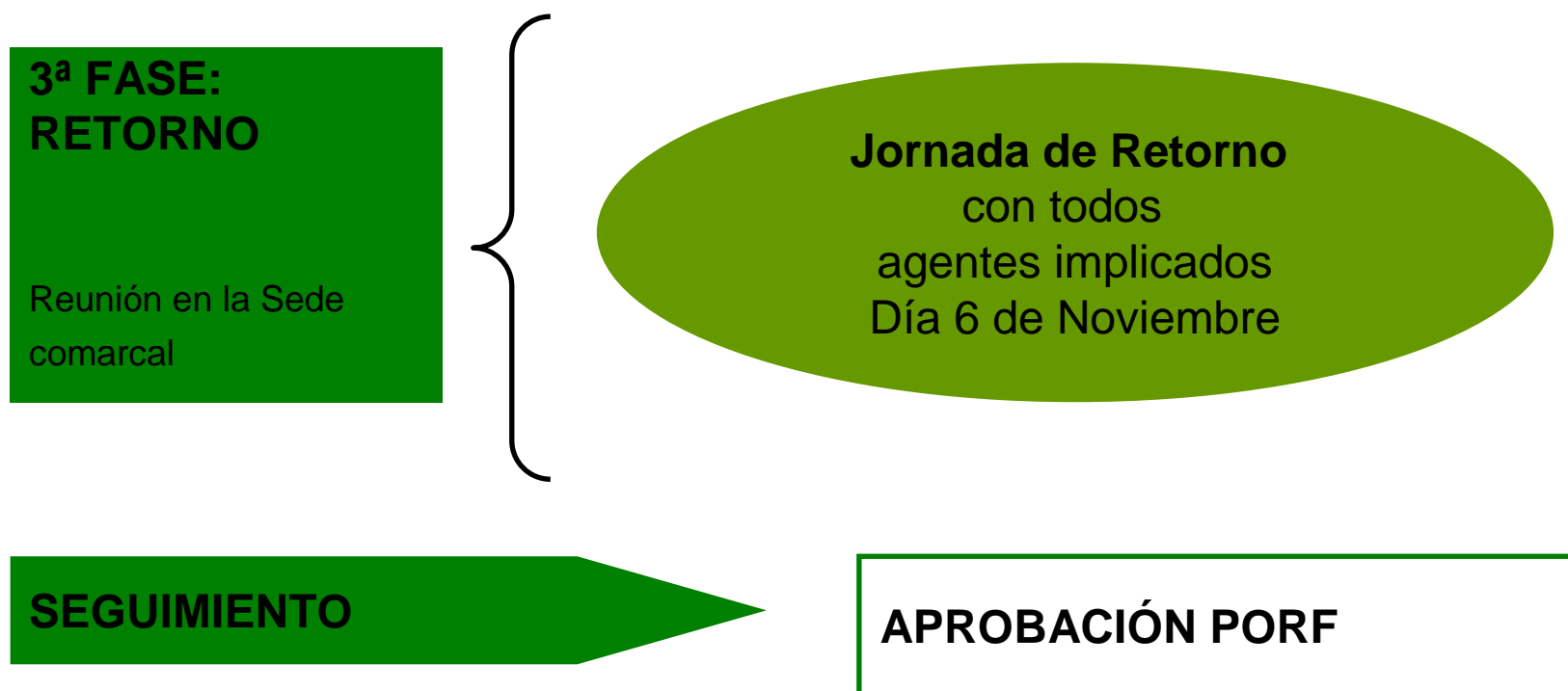

F. RETORNO

- UNA JORNADA DE RETORNO:**
- ✓ **Mora de Rubielos, 6 de Noviembre**

Previsión: A las 19:00 horas...



Bienvenida y presentación

- **Análisis de las aportaciones recibidas**
 - **Aportaciones aceptadas**
 - **No aceptadas**
- **Ruegos y preguntas**
- **Cierre**

Más allá de estas convocatorias...

- Consultar la documentación
- Envío de aportaciones *on-line* y ...
- Atención presencial, previa cita, en la sede de la Comarca



Hasta el 10 de octubre



SEDE DE LA COMARCA
GÚDAR JAVALAMBRE

C/ Comarca s/n

44400 MORA DE RUBIELOS (Teruel)

Teléfono 978 80 00 08 (Extensión 113)

Correo electrónico:

medioambiente@gudarjavalambre.es



Hasta el 10 de octubre



ASUNTO: PORF GÚDAR-JAVALAMBRE

GRACIAS POR SU ATENCIÓN!!!